

Tramo de costa do extremo setentrional da provincia da Coruña, de máis de 100 km de fronte maioritariamente aberta, que se estende entre as rías de Ares e de Ortigueira. Inclúe, así mesmo, parte da serra da Capelada e da ría de Ferrol, e unha superficie de augas mariñas de 548 ha. A súa variedade litolóxica, a existencia de amplas áreas de rochas básicas e ultrabásicas e a frecuente alternancia de extensos depósitos sedimentarios e áreas acantiladas de gran desenvolvemento e forte pendente, entre outros factores, propicia a existencia dunha variedade única de hábitats no marco da costa galega.

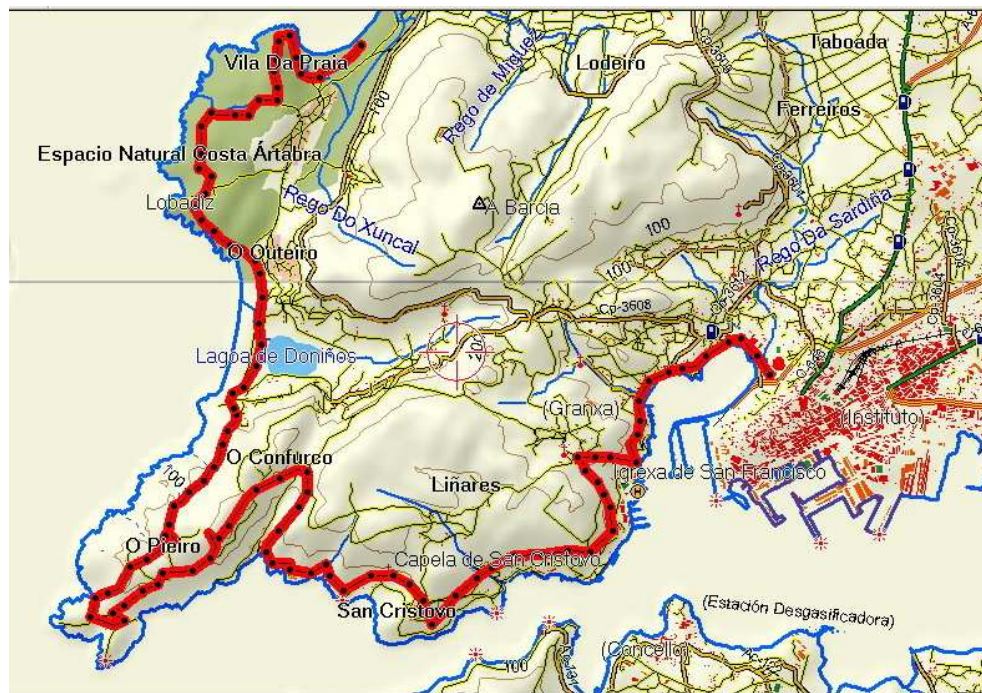

[www.clubmontanaferrol.com](http://www.clubmontanaferrol.com)

# SENDA LITORAL

**(L.I.C Costa Ártabra)**

**FERROL - SAN XURXO**



**CONCELLERIA DE MEDIOAMBIENTE**

**CONCELLO DE FERROL**



**DISTANCIA : 25 KMS**  
**DIFICULTADE: MEDIA - BAIXA**  
**SAIDA: BALUARTE DE CANIDO**  
**CHEGADA: PRAIA DE SAN XURXO**  
**SINALIZACION: NON TEN**

**CANIDO - A CABANA** (paseo marítimo)  
**GRAÑA - BRION - SAN FELIPE** (pistas terra)  
**SAN FELIPE - SAN CRISTOBAL** (paseo marítimo)  
**SAN CRISTOBAL - MONTEVENTOSO** (pista asfaltada)  
**MONTEVENTOSO - PIEIRO** (atallalume terra)  
**PIEIRO - PRIORIÑO CHICO** (pista asfaltada)  
**PRIORIÑO CHICO - SAN XURXO** (camiño de costa)